KONAK

Vivienda Primero A de dos dormitorios. Superficie construida: 84,45 m²

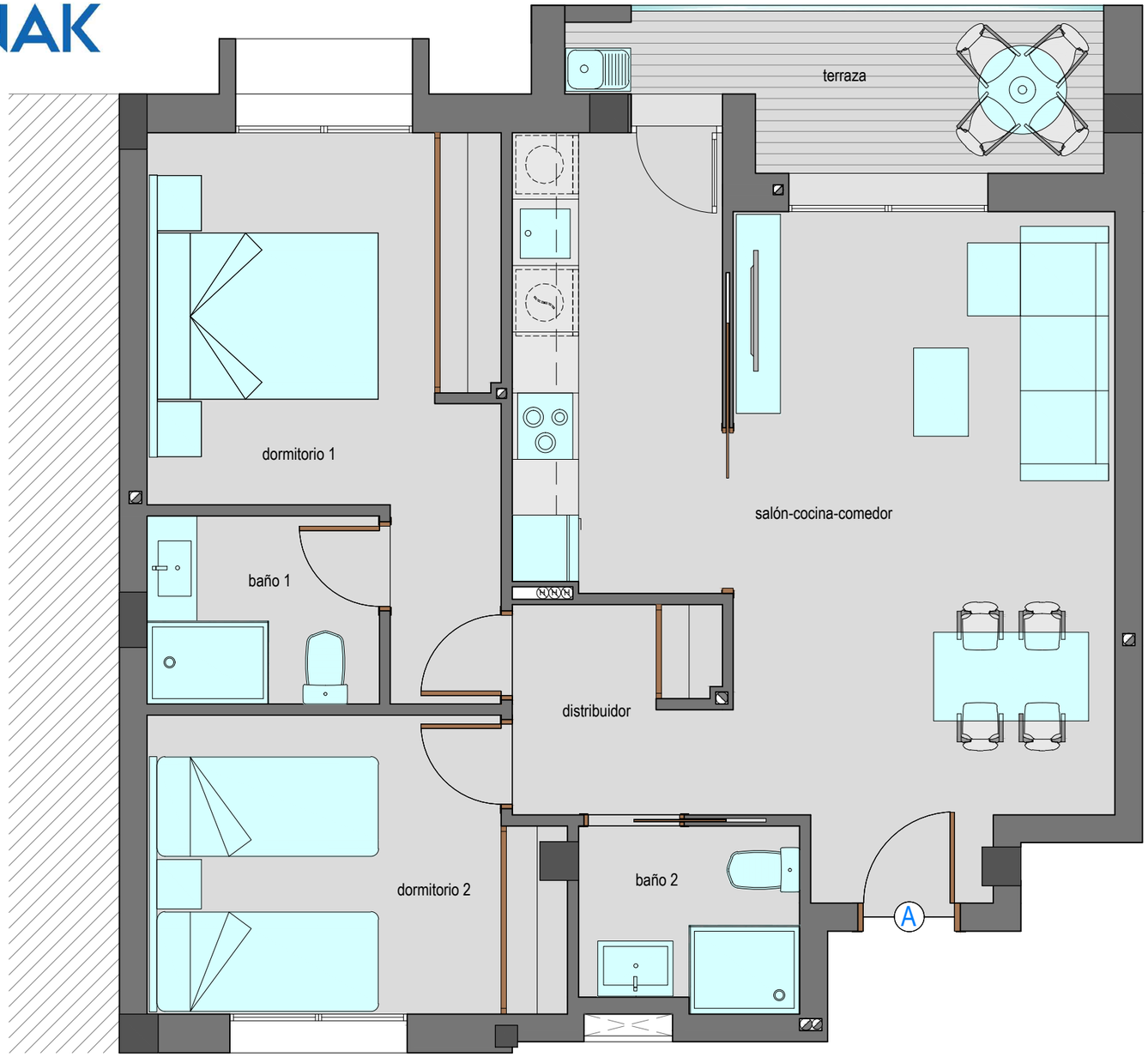

ESCALA GRÁFICA

0 1 m 3 m 5 m

Plano sujeto a posibles modificaciones por razones o exigencias de índole técnica o jurídica.
Cocina y amueblamiento orientativo sin valor contractual

EDIFICIO COMTEK

Superficies útiles por estancias	
Distribuidor	3,55 m²
Salón-Comedor-Cocina	28,20 m²
Dormitorio principal	12,60 m²
Dormitorio 2	10,00 m²
Baño 1	3,60 m²
Baño 2	3,25 m²
Terraza	6,10 m²

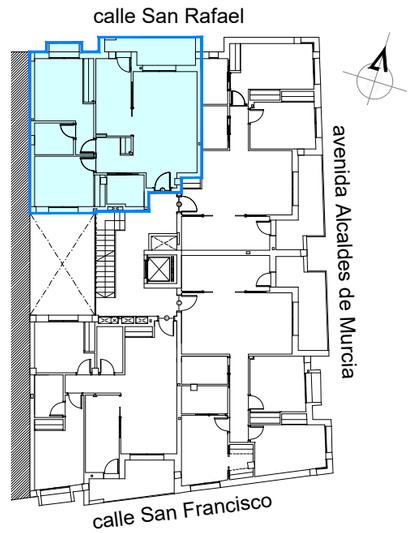

Vivienda orientada a Norte

KONAK

Vivienda Primero B de dos dormitorios. Superficie construida: 83,49 m²

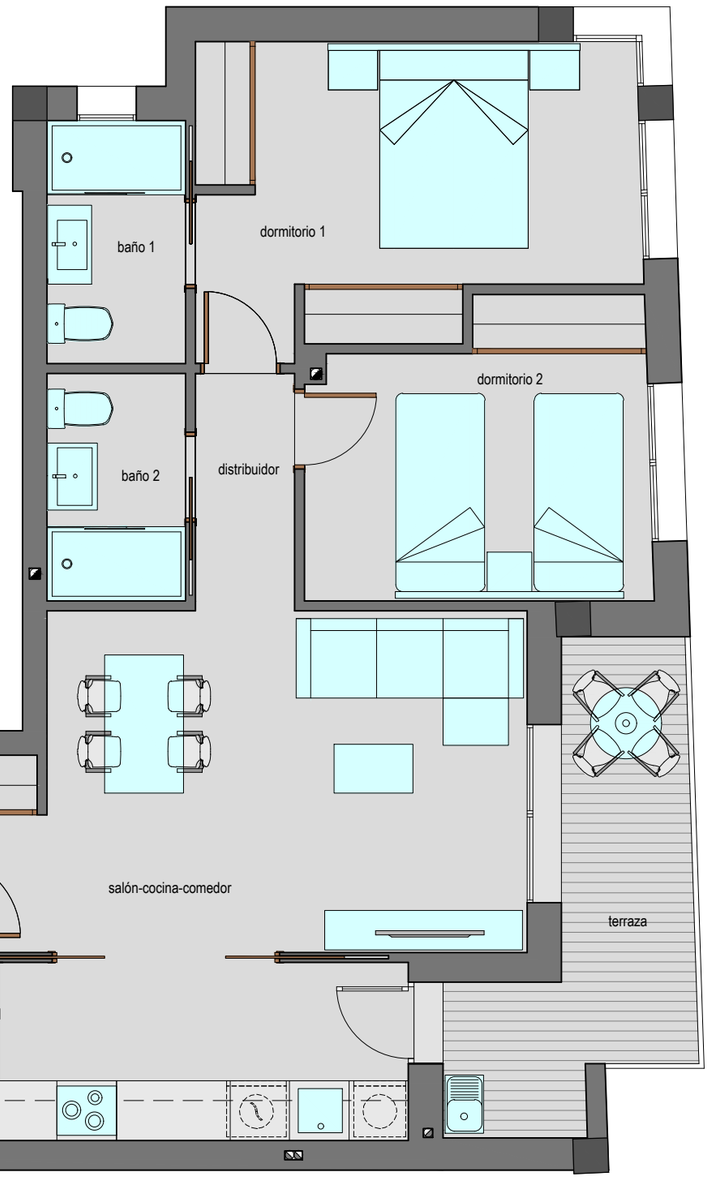

EDIFICIO COMTEK

Superficies útiles por estancias	
Distribuidor	2,40 m²
Salón-Comedor-Cocina	27,70 m²
Dormitorio principal	12,85 m²
Dormitorio 2	10,00 m²
Baño 1	3,45 m²
Baño 2	3,25 m²
Terraza	8,05 m²

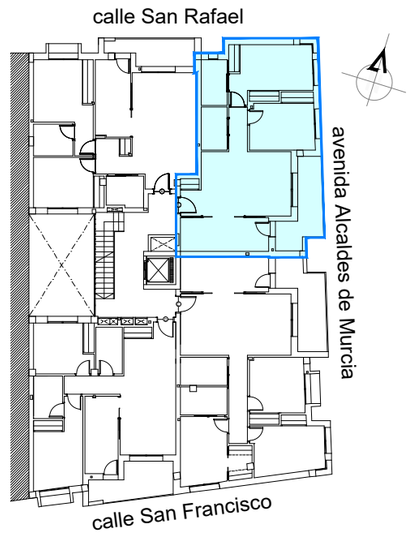

Vivienda orientada a Norte y Este

ESCALA GRÁFICA

0 1 m 3 m 5 m

Plano sujeto a posibles modificaciones por razones o exigencias de índole técnica o jurídica.
Cocina y amueblamiento orientativo sin valor contractual

KONAK

Vivienda Primero C de tres dormitorios. Superficie construida: 102,00 m²

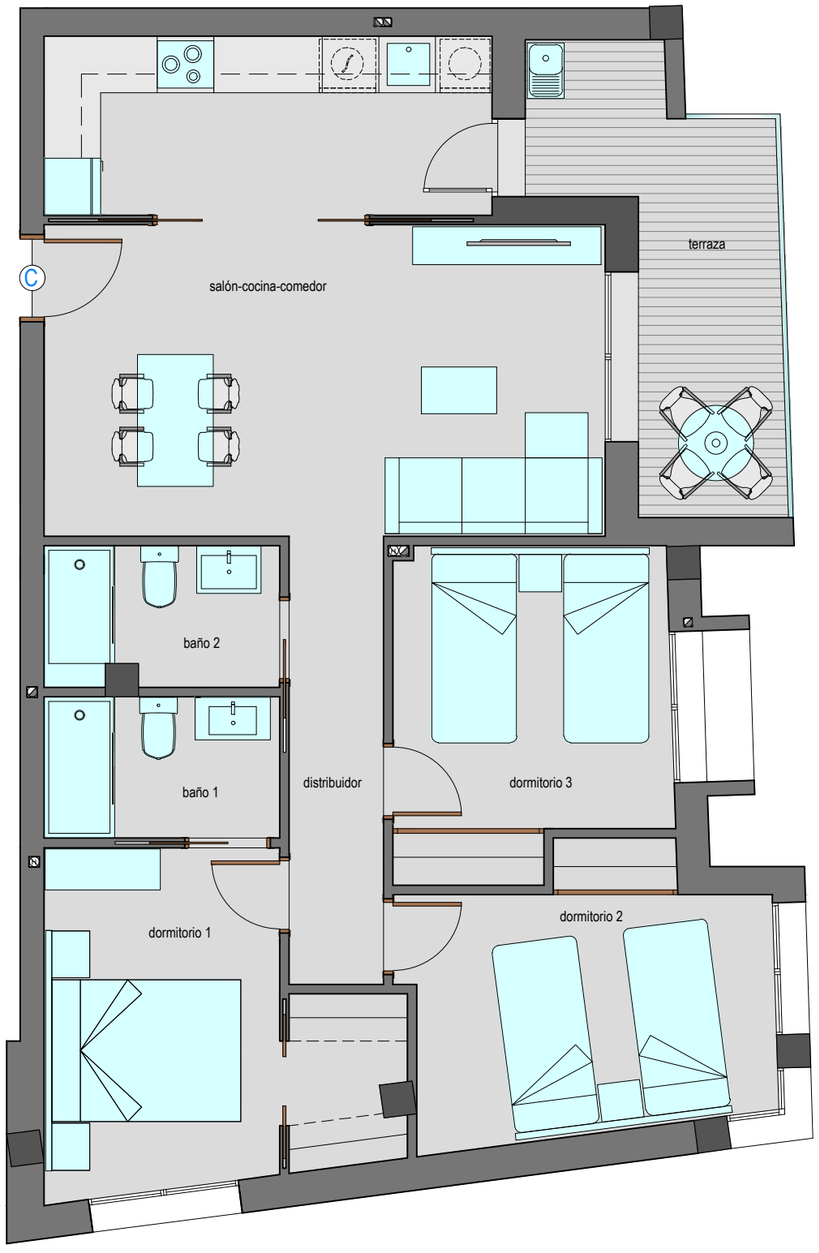

EDIFICIO COMTEK

Superficies útiles por estancias	
Distribuidor	4,75 m²
Salón-Comedor-Cocina	28,90 m²
Dormitorio principal	11,40 m²
Dormitorio 2	10,70 m²
Dormitorio 3	10,00 m²
Baño 1	3,75 m²
Baño 2	3,75 m²
Terraza	8,95 m²

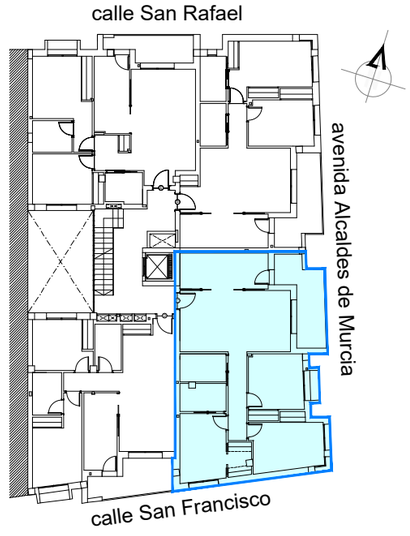

Vivienda orientada a Sur y Este

ESCALA GRÁFICA

0 1 m 3 m 5 m

Plano sujeto a posibles modificaciones por razones o exigencias de índole técnica o jurídica.
Cocina y amueblamiento orientativo sin valor contractual

KONAK

Vivienda Primero D de dos dormitorios. Superficie construida: 81,28 m²

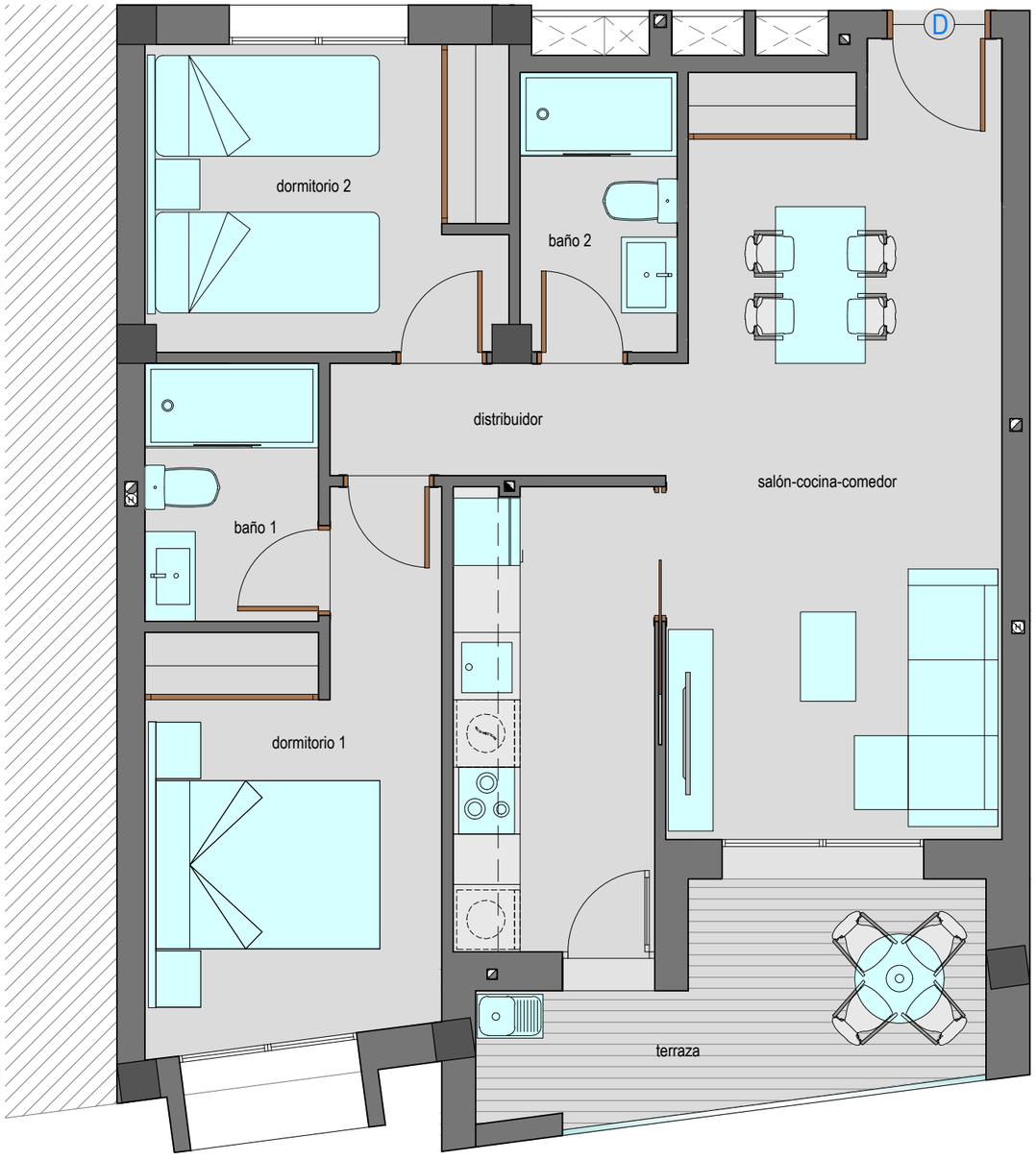

ESCALA GRÁFICA

0 1 m 3 m 5 m

Plano sujeto a posibles modificaciones por razones o exigencias de índole técnica o jurídica.
Cocina y amueblamiento orientativo sin valor contractual

EDIFICIO COMTEK

Superficies útiles por estancias	
Distribuidor	3,10 m²
Salón-Comedor-Cocina	27,90 m²
Dormitorio 1	11,00 m²
Dormitorio 2	9,05 m²
Baño 1	3,60 m²
Baño 2	3,50 m²
Terraza	7,50 m²

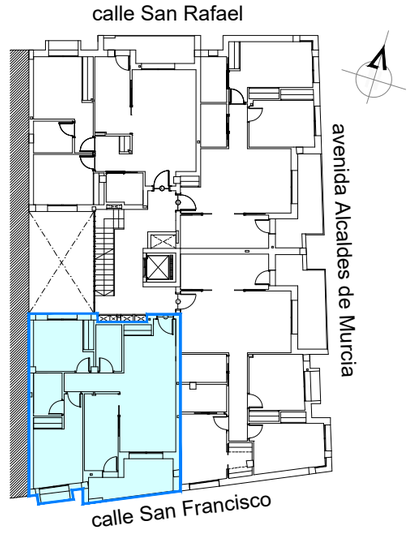

Vivienda orientada a Sur

KONAK

Vivienda Bajo A de un dormitorio. Superficie construida: 44,81 m²

EDIFICIO COMTEK

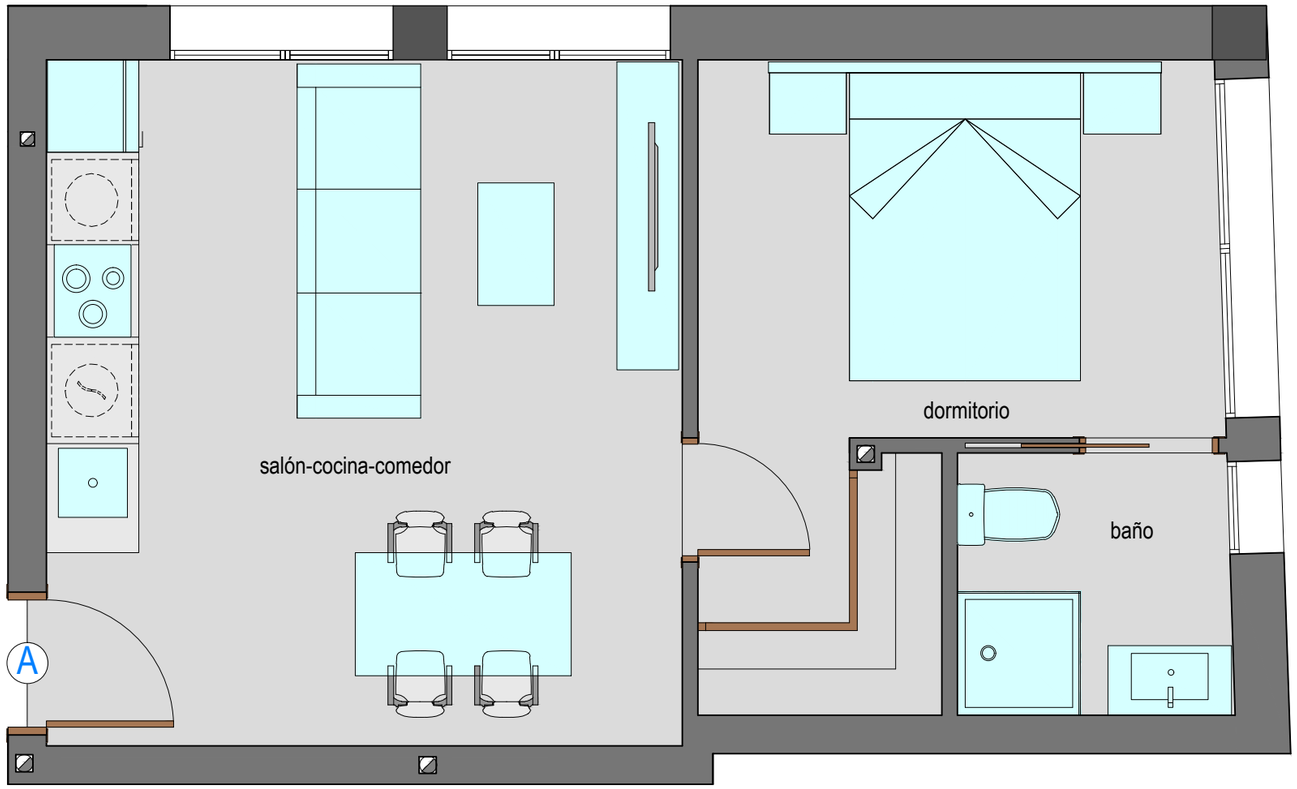

Superficies útiles por estancias	
Salón-Comedor-Cocina	18,40 m²
Dormitorio principal	11,20 m²
Baño	3,05 m²

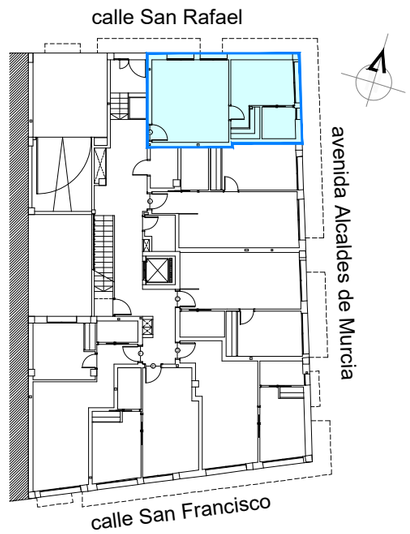

Vivienda orientada a Norte y Este

ESCALA GRÁFICA

0 1 m 3 m 5 m

Plano sujeto a posibles modificaciones por razones o exigencias de índole técnica o jurídica.
Cocina y amueblamiento orientativo sin valor contractual